



TONI MORRISON

La premio Nobel pasa revista a la política americana



OBJETIVO: MATAR A HITLER

Todo sobre el atentado que pudo cambiar la historia



BELLEZA

Ana Torrent presenta los maquillajes del verano

EL SEMANAL

www.clubelsemanal.com

Nº 874

DEL 25

AL 31

DE

JULIO

DE 2004

**DESCUBRA CÓMO
DAR LA VUELTA A
EUROPA POR MENOS
DE 60 EUROS**

VUELOS A PRECIO DE GANGA



periodista y
fotógrafo de
El Semanal' nos
entran sus
tripsicas con
compañías
w cost'.

1.

La Torre del
Milano: un hotel
de lujo en
Cantabria.

2.

Los secretos
de belleza de
la actriz Ana
Torrent.

3.

Un postre para
el verano:
frambuesas con
crema inglesa.

4.

Cómo montarse
en casa una cena
filipina... y salir
airoso.



3

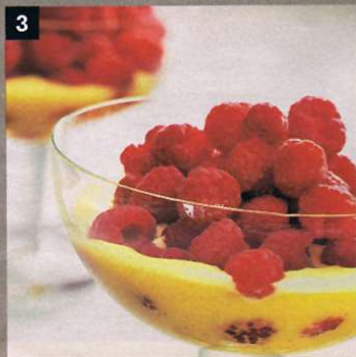

4



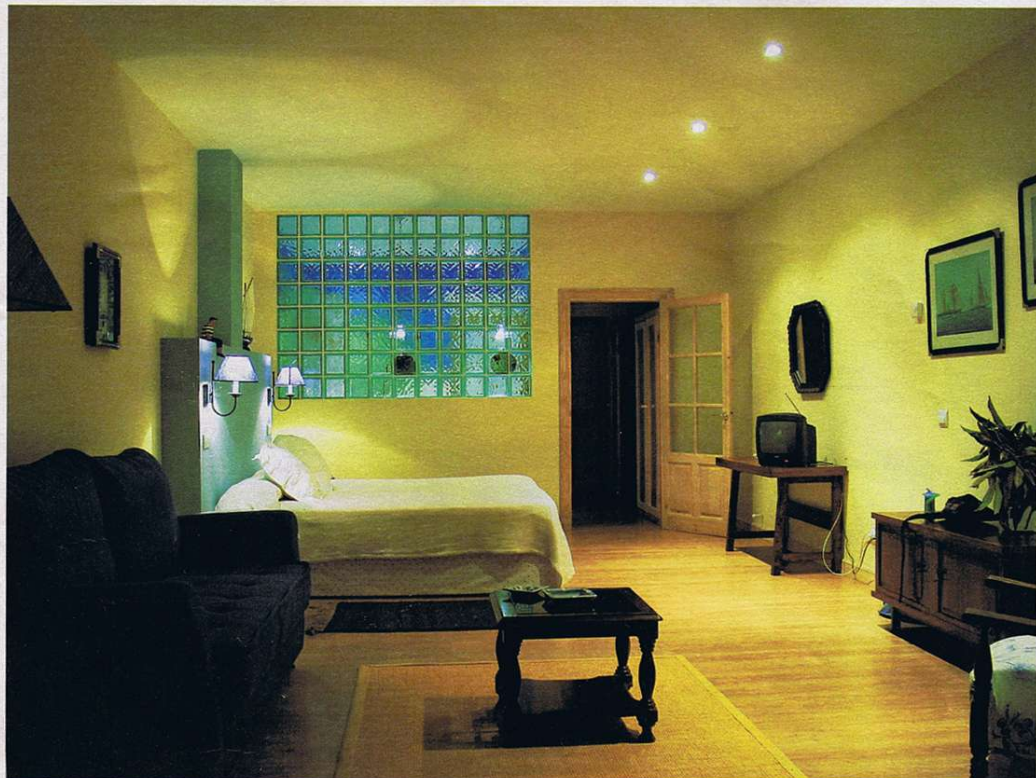

POSADA TORRE DEL MILANO (COMILLAS)

LUJO EN MEDIO DEL BOSQUE

SOBRE UNA COLINA, ENTRE EL MONTE Y EL MAR, UN ALOJAMIENTO CON TERRAZA PANORÁMICA Y 'SPA'.

Hasta la posada se llega a través de un camino rural y desde lejos se la ve allí, en alto, mirando hacia los prados en pendiente y a un bosque de eucaliptos. El cuerpo central del edificio remeda a una antigua torre ballenera, sólida y cuadrada, construida en trilita roja y negra oxidada. El resto tiene aspecto de chalé, con cubierta de teja nueva, un porche mirador que da la vuelta a la casa y una terraza de nada menos que 350 metros cuadrados, que por la noche se ilumina con velas para no romper la magia de la oscuridad al aire libre, y está limitada por una jardinera sinuosa y muy gaudiana. Por dentro enseguida se percibe el ambiente distendido y familiar de un

hotel sencillo y acogedor, creado con mucho entusiasmo por dos fugitivos de la ciudad, Patricia y Gelo, convertidos a la mística de la naturaleza y a la apacible vida en el campo. Todo eso se refleja en la decoración, cuyo principal criterio es introducir el paisaje en el interior a través de abundantes ventanales y que todo el mundo disfrute de las vistas desde cualquier rincón.

Los colores dominantes son también los del entorno. La planta de entrada es la del bosque y predominan los verdes, naranjas y amarillos con ciertos toques otoñales. Así ocurre en el salón principal. Presidido por una chimenea de diseño moderno, metálica y negra, con sofás tapizados de terciopelo dorado, sillones de orejas y *pufs* estampados en tinto y blanco que se enmarcan en las paredes de un color cárdeno muy cálido, pintadas a la esponja por un artesano local que aprendió esta técnica de Junior, el artista brasileño que ha pintado la casa del Príncipe de Asturias.

La planta de arriba es la del mar, y en ella abundan los tonos azules, un color que también está presente en el cuarto de jugar, un espacio muy divertido pensado para los niños, con pinturas, juguetes, lista de vídeos y televisión que sólo se enciende



EN EL ENTORNO

- **Senderismo.** En los cercanos parques naturales del Monte Corona y de las Dunas de Oyambre.
- **En forma.** El spa tiene piscina climatizada con nadador contracorriente y circuito de relax, sauna, baño turco.... Y programas de talasoterapia, masajes...
- **Núcleos de interés:** Comillas, su casco histórico y su playa, a 3,5 km. A 15 minutos, Santillana del Mar, las cuevas de Altamira y San Vicente de la Barquera.



CÓMO LLEGAR

Por la autovía Santander-Oviedo, salida 249 a Comillas. Al llegar, tras el primer semáforo, a la izquierda: Ruiseñada, 2,5 km y Posada Torre del Milano. Seguir las indicaciones.



rescripción familiar. Y naturalmente en el spa, todo es blanco y negro, muy transparente, con un mural de gotas de agua y un jardín zen.

total, el hotel dispone de 14 habitaciones, todas ellas bañadas con nombres de árboles y pájaros de la zona, de especies diferentes entre sí: desde la abuhardillada, pintada de rojo granate, con una gran cama de madera torneada de montañas y vistas a la bahía de Oyambre, a las junior suite que cuentan con su propio jardín privado y una bañera de hidromasaje.

El conjunto impera la mezcla del mobiliario actual, pero con reminiscencias, con aparadores o arcones de procedencia familiar y relativa antigüedad, lo que le da cierto toque country y muy bien al espíritu del lugar.

EL RESTAURANTE

LA DÁRSENA DEL PESCADOR

Situado en pleno puerto, se trata de un restaurante popular y muy marinero, un local que está especializado en pescados y mariscos del Cantábrico. Y eso es precisamente lo que hay que pedir, siempre producto local. Entre los platos recomendables se encuentran, sin duda, las nécoras, las almejas y los calamares de Suances encebollados. Entre los imprescindibles, por supuesto, la lubina a la sal, con una hechura simplemente inolvidable. Y de postre, la estrella es el hojaldre con crema de Torrelavega. Además, cuenta con variedad de vinos suficiente para elegir. Con una barra atestada y comedores en las dos plantas, se trata de un local siempre concurrido y bullicioso.

DIRECCIÓN: Barrio Ruiseñada, s/n. 39529 Comillas (Cantabria). **TEL:** 942 72 22 44. www.torredelmilano.com. **CIERRA:** nunca. **TARJETAS:** todas. **E. CALIDAD:** 7/10. **F. PRECIOS:** Doble, de 80 a 140 €, junior, de 120 a 165 €. IVA aparte.

Dirección: c/ Muelle, 23. 39340 Suances. **Tel:** 942 84 44 89. **Cierra:** nunca. **Tarjetas:** todas. **Precio medio:** 45 €. **Relación calidad/precio:** 7/10.